

Exklusiv - Bodensee



Neubau 4 Eigentumswohnungen

Im Gänseried 3

78351 Bodman am Bodensee

Exklusiv-Bodensee



Schnitt a - a



Bauherr und Verkauf

Angelika Barth
 Oberer Seeweg 1
 CH-8597 Landschlacht/Schweiz

Tel. +41 (0) 71 - 690 04 50
 Fax +41 (0) 71 - 690 04 54
heinz.barth@greenmail.ch

Exklusiv-Bodensee

Nordostansicht



Nordwestansicht

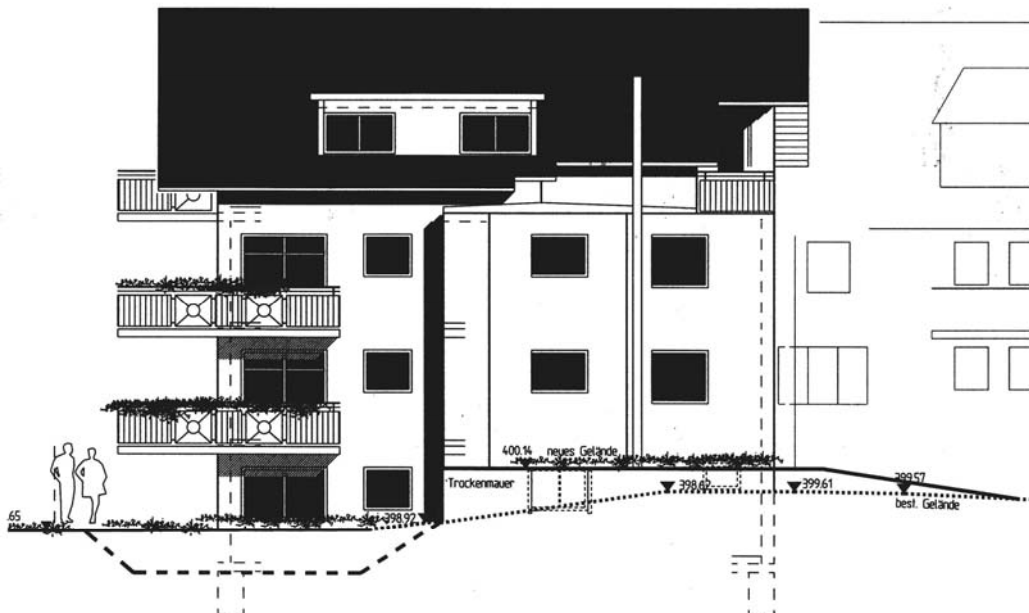

Bauherr und Verkauf

Angelika Barth
Oberer Seeweg 1
CH-8597 Landschlacht/Schweiz

Tel. +41 (0) 71 - 690 04 50
Fax +41 (0) 71 - 690 04 54
heinz.barth@greenmail.ch

Exklusiv-Bodensee

Südostansicht

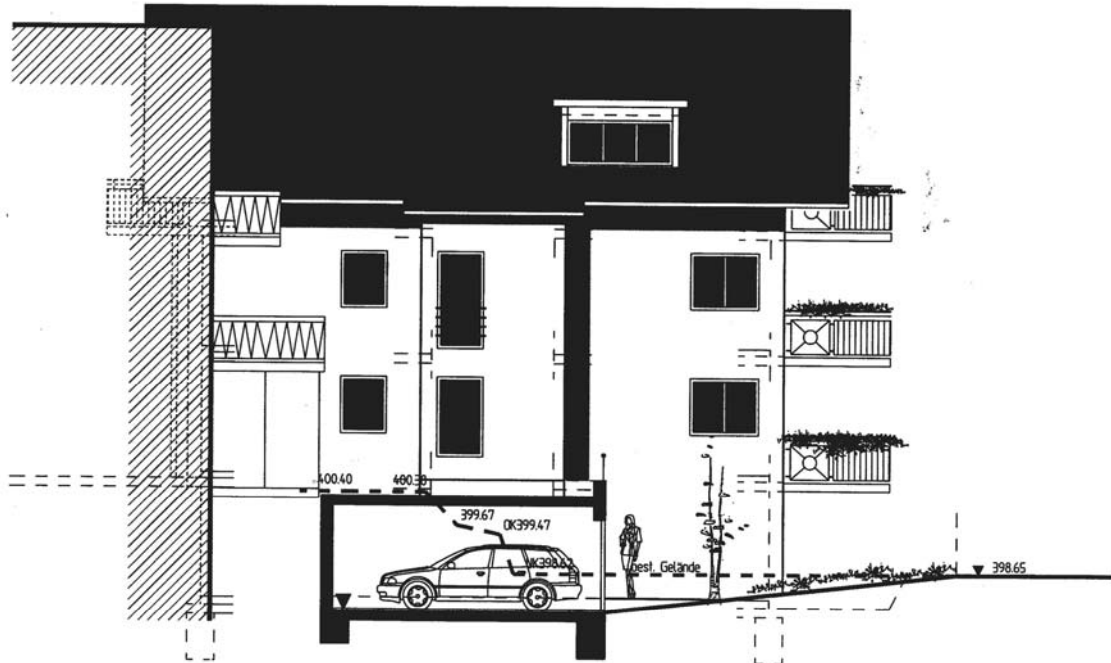

Südwestansicht



Exklusiv-Bodensee

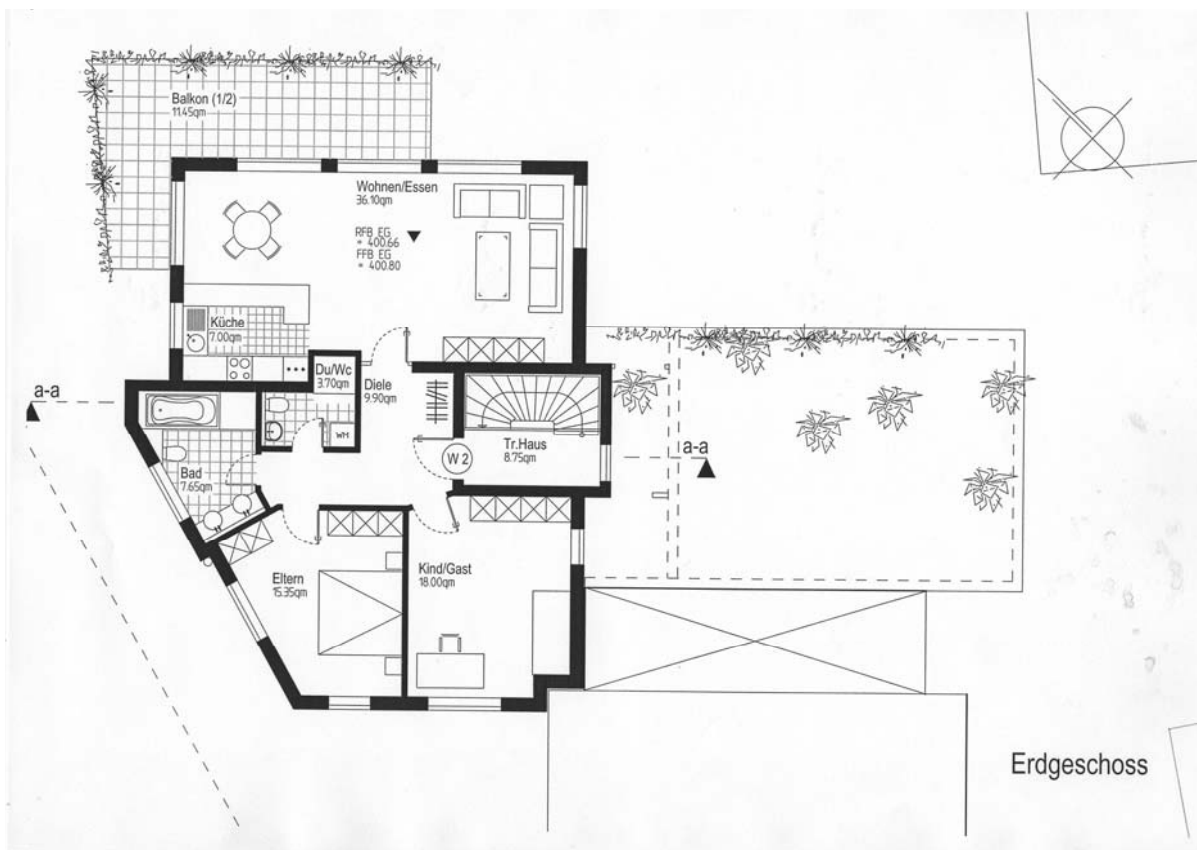
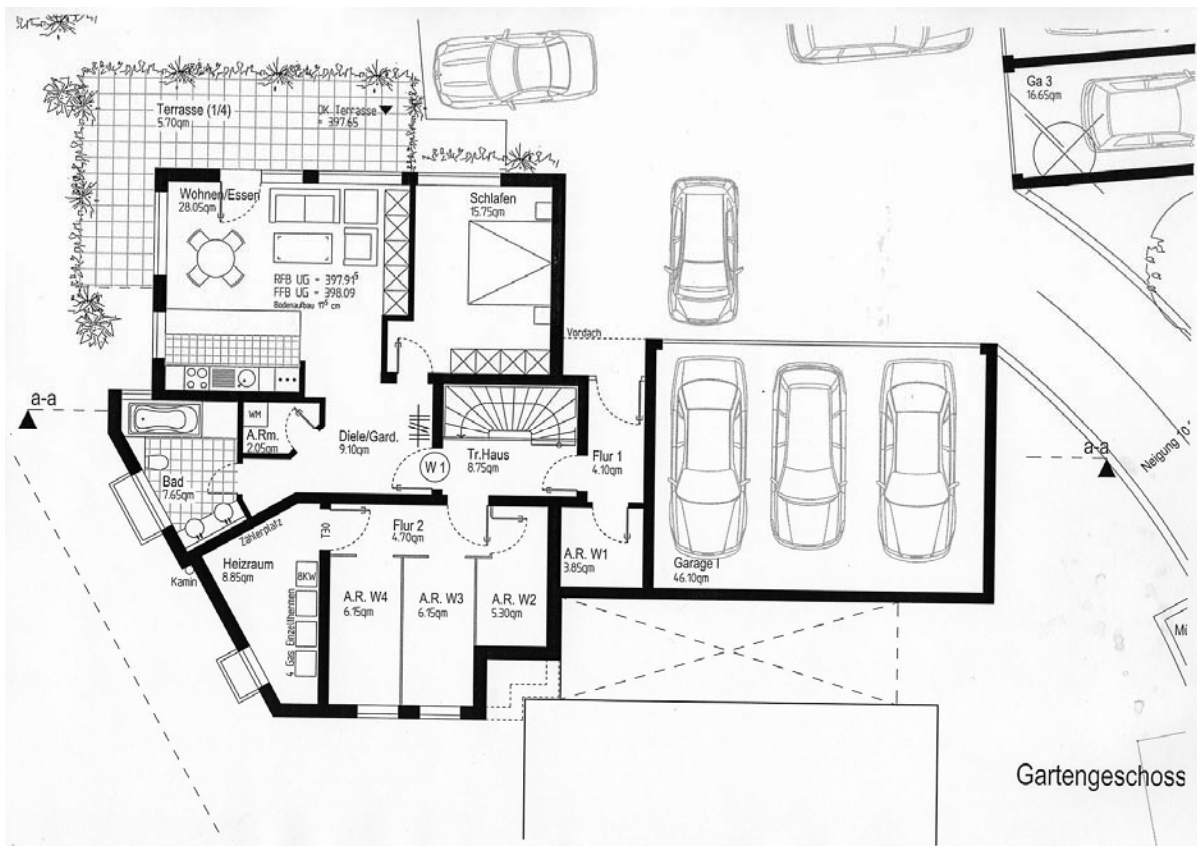

Bauherr und Verkauf

Angelika Barth
Oberer Seeweg 1
CH-8597 Landschlacht/Schweiz

Tel. +41 (0) 71 - 690 04 50
Fax +41 (0) 71 - 690 04 54
heinz.barth@greenmail.ch

Seite 5 von 7

Exklusiv-Bodensee

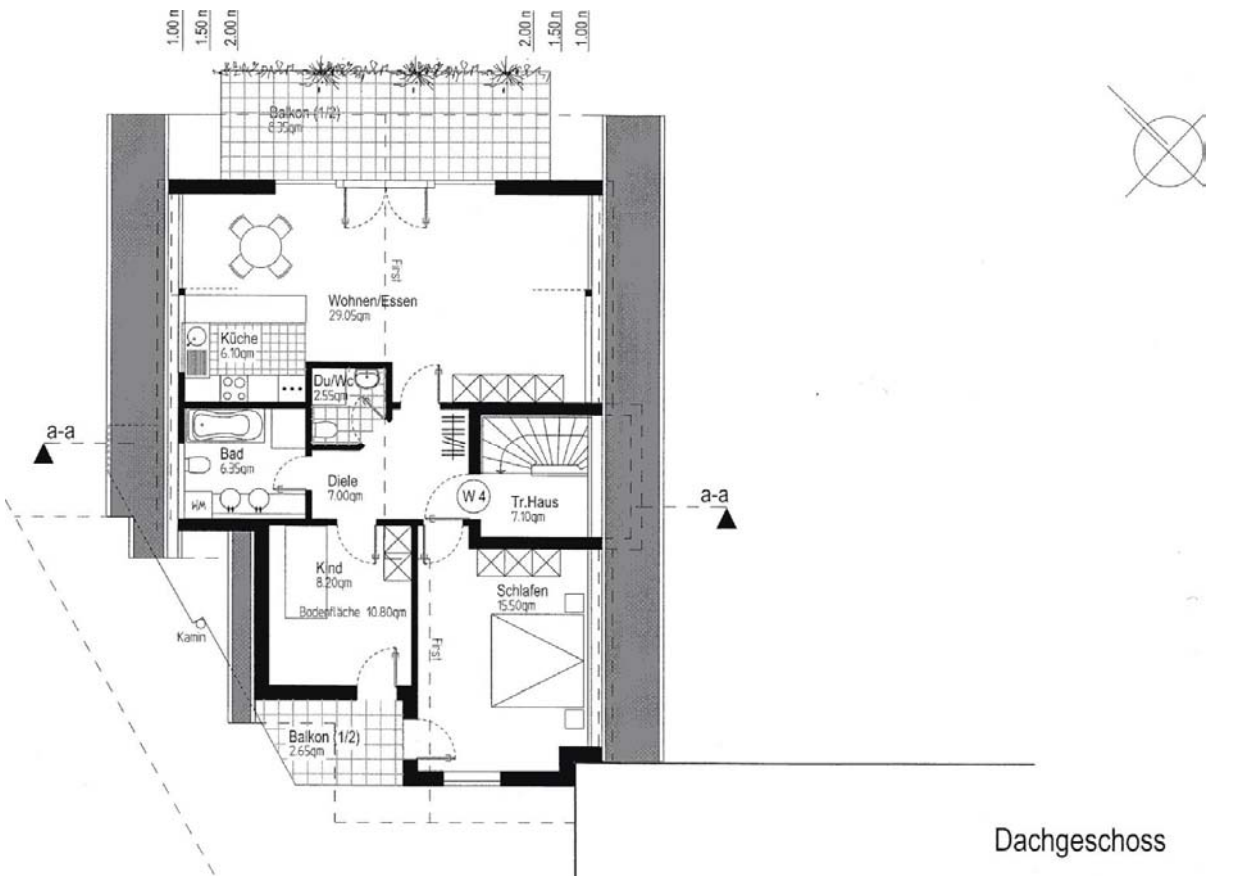
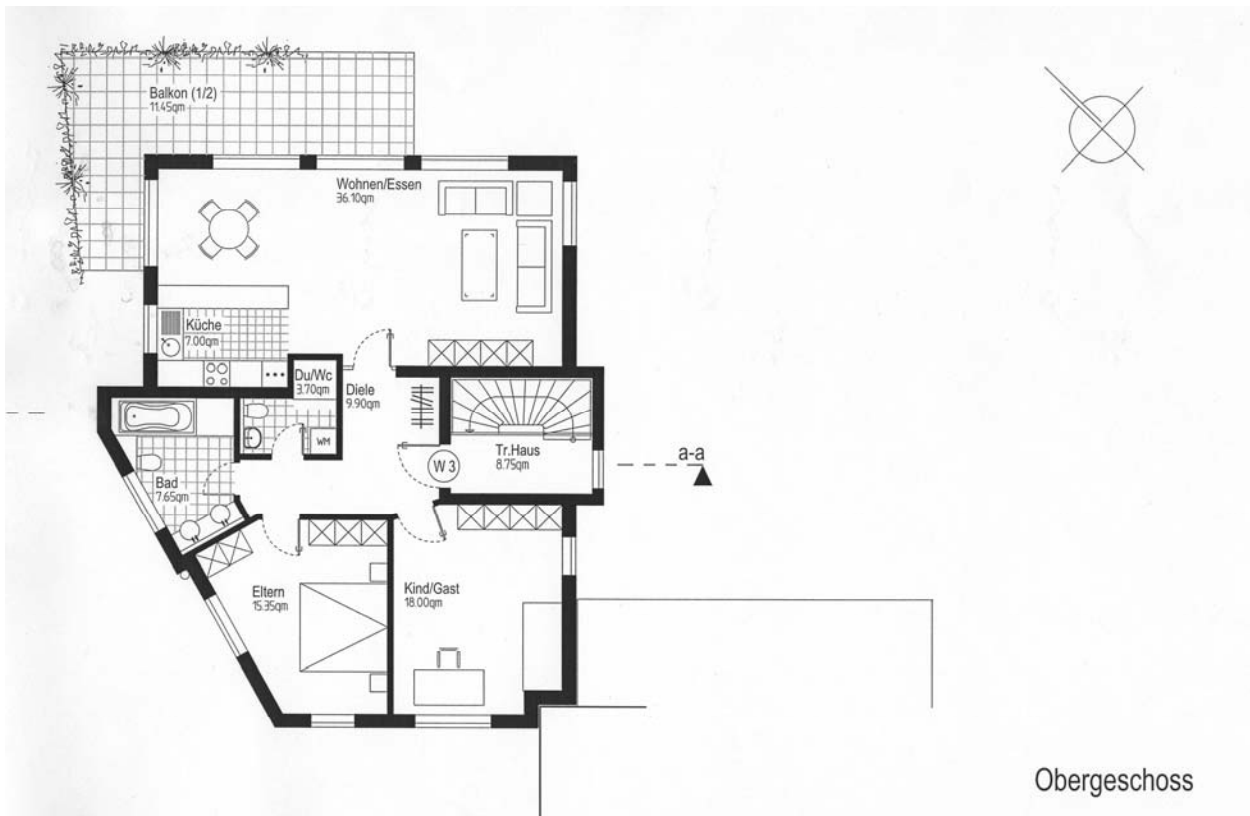

Bauherr und Verkauf

Angelika Barth
 Oberer Seeweg 1
 CH-8597 Landschlacht/Schweiz

Tel. +41 (0) 71 - 690 04 50
 Fax +41 (0) 71 - 690 04 54
heinz.barth@greenmail.ch

Exklusiv-Bodensee

Preise

für Neubau-Wohnungen Im Gänseried 3b, 78351 Bodman
Grundstücksgröße 1092 m²

Neubau Im Gänseried 3b				
		Grösse m²	Preis / m²	Preis €
Wohnung UG		66,93		Verkauft
Wohnung EG		106,97	2.598,86	292.000,00
Wohnung 1. OG		106,97		Verkauft
Wohnung 2. OG		84,18		Verkauft

Garage 1	unterh. Terrasse			13.000,00
Garage 2	unterh. Terrasse			Verkauft
Garage 3	unterh. Terrasse			Verkauft
Garage 4	für bestehendes Haus			Verkauft
Garage 5	für bestehendes Haus			Verkauft
Stellplatz	Für Gartenwohnung / UG			Verkauft

Landkreis : Konstanz
 Gemeinde : Bodman-Ludwigshafen
 Gemarkung : Bodman

Lageplan - zeichnerischer Teil
 zum Bauantrag

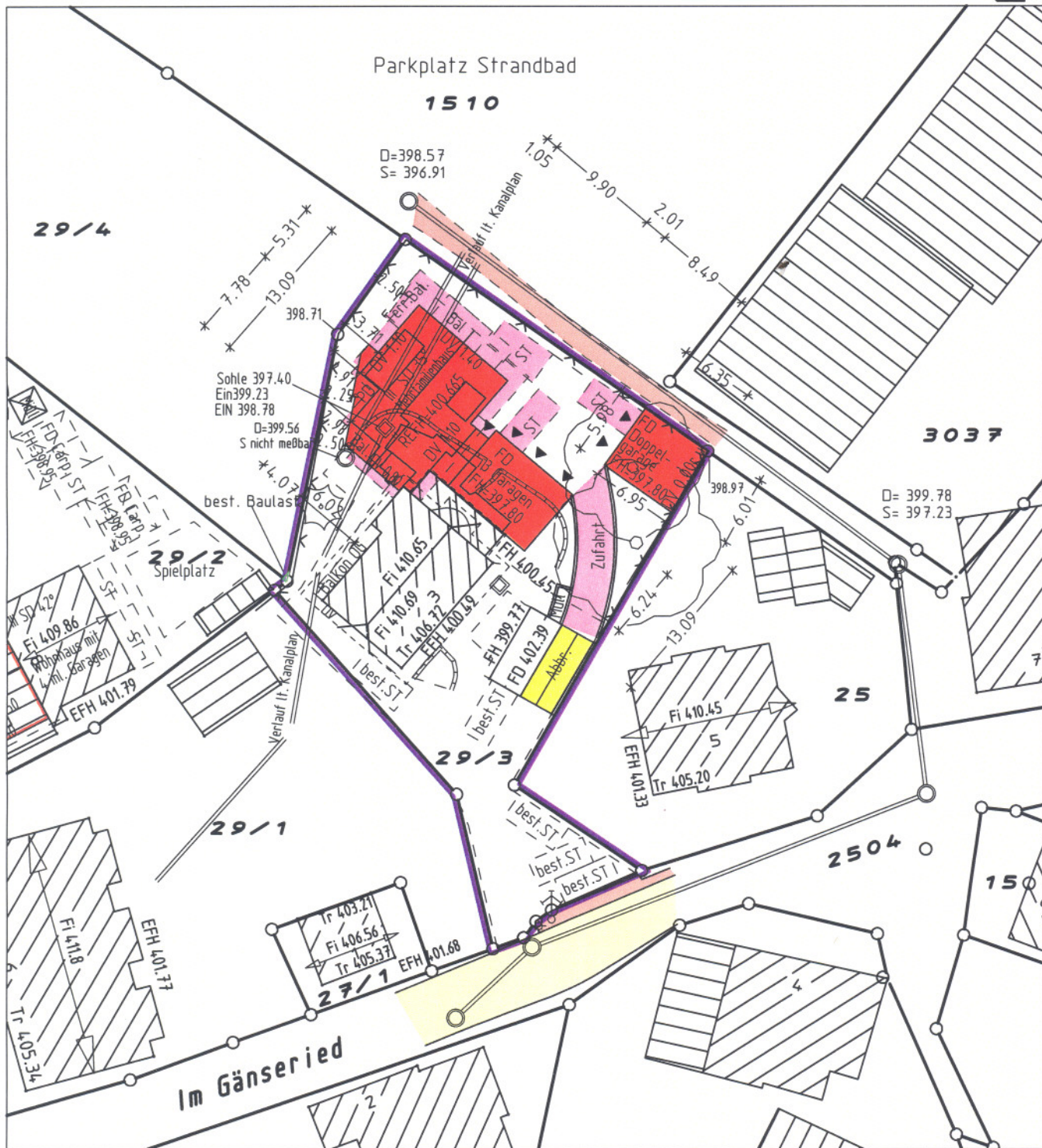

Der Auszug stimmt mit dem Liegenschaftskataster überein. (§4 Abs. 2 LBOVVO)
 Zeichnerischer Teil nach §4 Abs. 2 LBOVVO bearbeitet.



Stockach, den 23.03.2005

VERMESSUNGSBÜRO R. KREUZ
 DIPL.-ING. (FH) - BERATENDER ING. BOB
 Heideweg 3 78333 STOCKACH TEL. 07771-93160 FAX. 931621

Für den Höhenanschluß wurde der Kanalplan der Gemeinde angehalten.

Keine Haftung für sonst. unterirdische Leitungen